Утверждена
решением Совета директоров
ПАО «Россети Кубань» от 30.11.2021
(протокол от 01.12.2021 №455/2021)
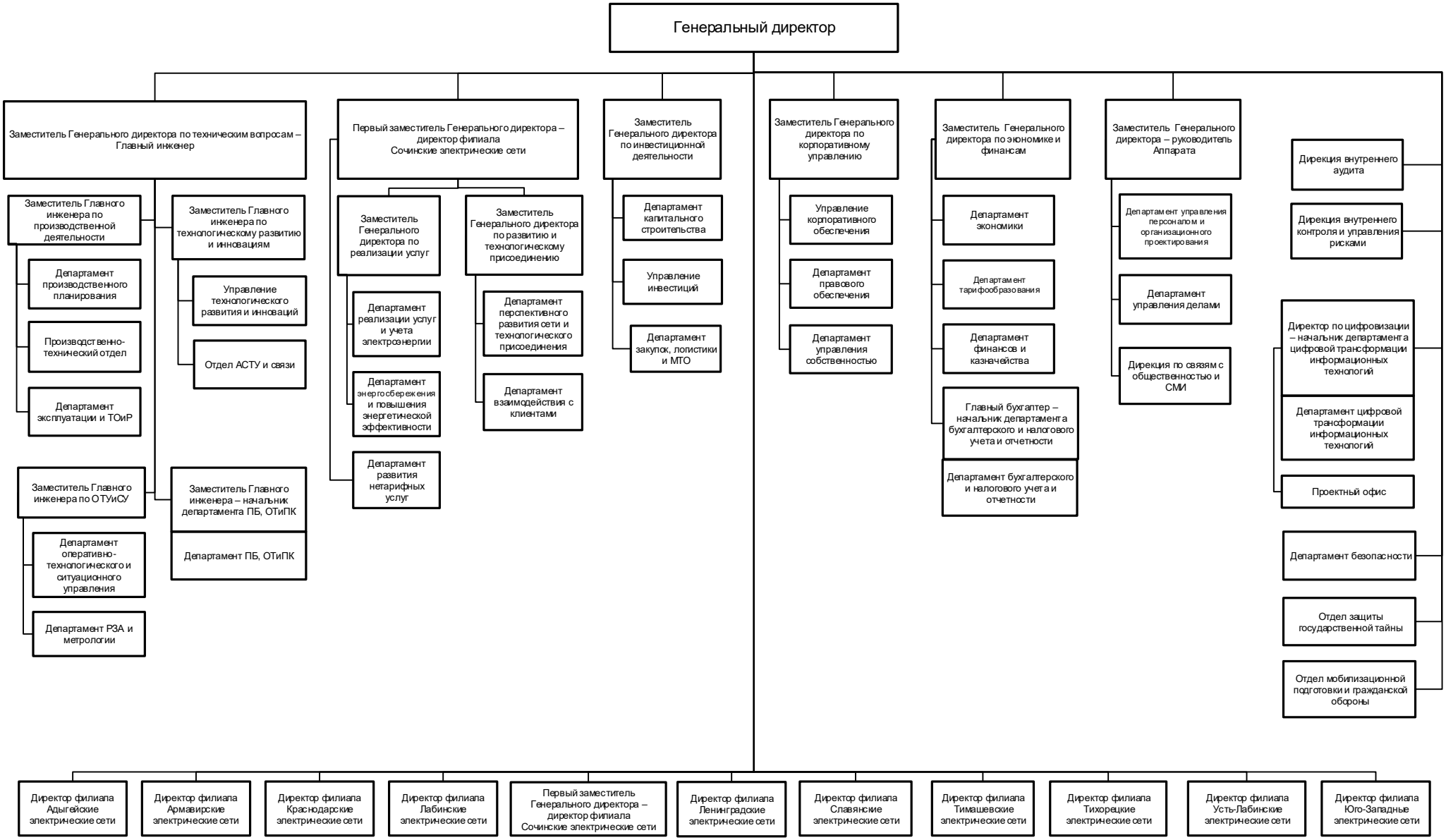
Организационная структура исполнительного аппарата ПАО «Россети Кубань»